…on/location vélos et encadrement …nautiques

■ DE ST-GENIX VERS LYON

…MMUNE	NOM	COORDONNÉES	RÉPARATEUR	VÉLO	VAE	CANOE	PADDLE	AVIRON
…s-et-Gélignieux	Camping de l'Île de la Comtesse	04 79 87 21 33 www.ile-de-la-comtesse.com		✓				
…ces – Lac …iguebélette	Vertes Sensations	04 79 28 77 08 www.vertes-sensations.com		✓	✓	✓	✓	
…mpagneux	Foraglias	07 77 94 78 65 www.foraglias.com				✓	✓	
…Avenières-Veyrins …ellin	David Cycles	06 37 34 66 17 david.cycles38@gmail.com	Mobile 1 Sem obligatoire	✓				
…tour-du-Pin	Espace Loisirs	04 74 83 35 65			✓			
…t-Clair-de-la-Tour	Loca vélec	06 74 42 39 50 06 83 98 69 77	Sept à juin	✓				
	Bruno Vélo	04 74 88 80 44 www.brunovelo.fr		✓	✓			
…restel	Volts bike	04 74 97 50 72 www.volts-bike.fr	✓	✓	✓			
	Respire Cycle & Café	04 74 92 58 69 https://respirecycleca.fr		✓	✓			
…ndon-Passins	Dvélos	04 74 92 80 62 www.dvelos.com	✓	✓	VAE/VTT			
…ères-de-Briord	Club nautique seriéinois	04 74 34 79 75 www.nauticlub01.free.fr				✓	✓	✓
…stallieu-Verclieu	Espace Bike Base de loisirs de la Vallée Bleue	06 71 70 11 12 www.espace-bike.com	✓	✓	VAE/VTT	✓	✓	
…cieu-Ambléagnieu	Bécré Activ'	06 08 09 79 10 www.espaceeauvive.fr		✓	VAE/VTC	✓ en eau vive		
…nieu	Envelo	07 49 67 08 09 contact@envelo.fr - www.envelo.fr	Mobile	✓				
…balme les Grottes	Camping Domaine de Beaupâtur	06 62 99 17 22 www.campingdelamainebeaujeur.com			✓			
…t Baudifs de la Tour	Phoenix 21 Cycles	06 65 31 42 06 - 09 80 49 50 17 phoenix21cycles@gmail.com	Mobile	✓				
	Cycles Coquement	07 88 80 76 96	✓					
…nieu	Cycles Wheel	04 27 54 94 33 http://cycleswheel.fr	Mobile	✓				
…nd Parc …bel-Jonage	Base de loisirs L'atol'	04 78 80 56 20 www.grand-parc.fr		✓	VAE/VTT/ VTC	✓	✓	✓
…n 2ème	FiddyMove	www.fiddymove.fr	✓	✓	✓			
…n 3ème	Les vélos de Ben	www.lesvelosdeben.fr	✓	✓	✓			
…n 3ème	Velotriadu	www.velotriadu.com	✓	✓	✓			
…n 3ème	Cycletic	www.cycletic.fr	✓	✓	✓			
…n 6ème	Paulette	www.paulette.bike/fr		✓	✓			
…n 7ème	Lyon Vélo Location	www.lyonvelolocation.fr		✓	✓			
…n	Lyon canoë paddle	www.lyoncanoe.com				✓	✓	✓

Les boucles vélos géoguidées
Local marked geo-guided trails

Itinéraires en Isère

- Voie verte des Balcons du Dauphiné* — 18 km
- *Boucle pour VTT-VTC
- Le tour de la Vallée Bleue* — 24 km

LA VOIE BLEUE Rhône-Saône-Lyon

Une fois arrivés à Lyon, vous pouvez continuer sur la ViaRhôna ou vous diriger vers **La Voie Bleue** pour remonter la Saône à vélo jusqu'à la frontière Luxembourgeoise !

Coups de cœur, hébergements les pieds dans l'eau et en bord de rivière, péniches et cabanes sur pilotis, panoramas pour en prendre plein la vue, villages de caractère, friches industrielles et sites patrimoniaux, petit vignoble ou grands crus : du turquoise à l'azur en passant par le bleu minéral ou le cobalt : La Voie Bleue ne manque ni de pigments ni de piment !

Bureaux d'information touristique / *Tourist information points*

ST-GENIX [Repère carte]

- **Pays du Lac d'Aiguebelette** St-Genix-les-Villages - 04 76 31 63 16 [F6] **www.pays-lac-aiguebelette.com**
- **Vals du Dauphiné** Pont-de-Beauvoisin - 04 76 32 70 74 [F6] **www.tourisme-valsdudauphine.fr**
- **Balcons du Dauphiné** Crémieu - 04 74 90 45 13 [C5/D5] Les Avenières - 04 74 33 66 22 [E6] Morestel - 04 74 80 19 59 [E5] **www.balconsdudauphine-tourisme.com**
- **Point Information Vallée Bleue** Montalieu-Vercieu - 04 74 88 49 23 [D4] **www.valleebleue.org**
- **Pérouges Bugey Tourisme** Pérouges - 09 67 12 70 64 [C3] **www.perouges-bugey-tourisme.com**
- **Le Cortellan (OT de la 3CM)** Monthuel - 04 72 25 78 54 [B4] **www.lecostellan.3cm.fr**
- **Dombes Côtière** Miribel - 04 78 55 61 16 [B4] **www.dombes-cotiere-tourisme.fr**
- **Point Information Grand Parc** Base de loisirs L'atol' - 04 78 80 56 20 [B4] **www.grand-parc.fr**
- **Lyon** Place Bellecour - 04 72 77 69 69 [A5] **www.lyon-france.com**

LYON

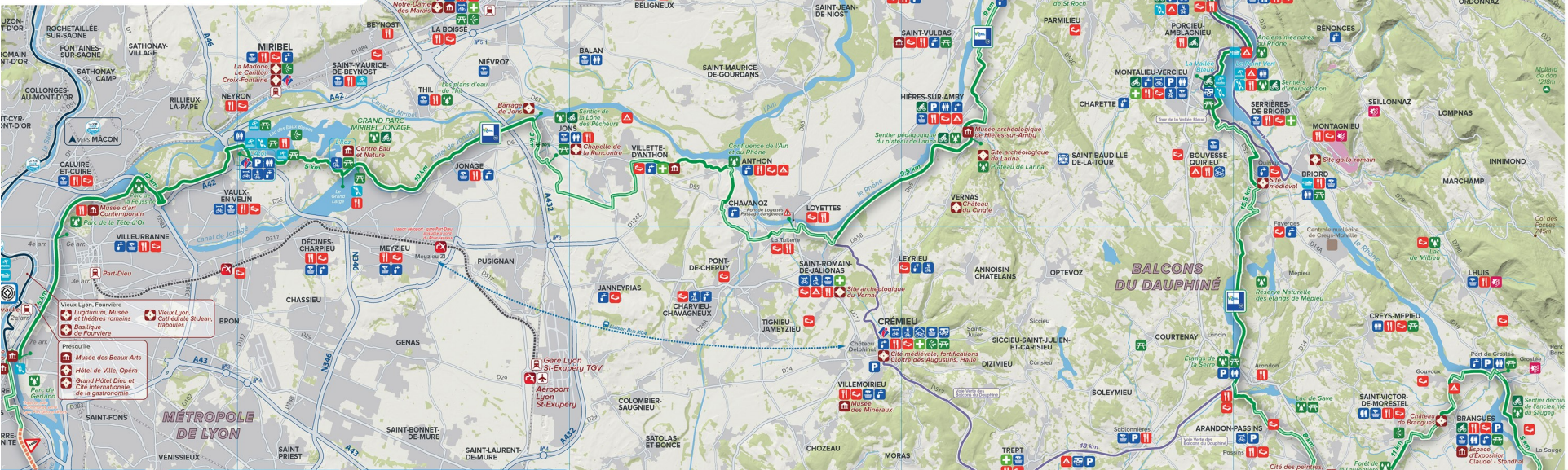

…usée & offre culturelle
…useums and themed centres

[Repère carte]

- **…e de la machine à bois** …de-Beauvoisin - 04 76 37 27 90 [F6] **….mairie-pontdebeauvoisin38.fr**
- **…eau de Montfleury** …ieux - 04 79 32 92 71 [F6]
- **…e gallo-romain d'Aoste** … - 04 76 32 58 27 [F6] **….musee-aoste.fr**
- **…e du Tisserand** …de Montgascon … 83 08 99 - 04 76 32 70 74 **….museedutisserand.fr**
- **…on d'Izieu, mémorial des enfants …exterminés** … - 04 79 87 21 05 [F5] **….memorializieu.eu**
- **…e Stendhal - Claudel** …gues - 04 74 80 32 14 [E5] **….claudel-stendhal.com**
- **…on Ravier** …stel - 04 74 80 06 80 [E5] **….maisonravier.fr**
- **…e archéologique de Hières sur Amby** …s sur Amby - 04 74 93 19 10 [D4] **….musee-larina-hieres.fr**
- **…e des Minéraux** …oinieu - 06 81 40 28 01 [C5] **….mineralogica.com**
- **…re eau et nature L'Iloz'** …3 Parc – Meyzieu - 04 37 26 85 10 [B4] **….grand-parc.fr**
- **…e d'art Contemporain de Lyon** [A4] **….mac-lyon.com/mac/**
- **…e des Beaux-Arts** [A5] **….mba-lyon.fr/mba/**
- **…nternationale de la Gastronomie** [A5] **….grandlyon.com/a-vivre/ …nternationale-de-la-gastronomie**
- **…lunum, musée et théâtres romains** [A5] **…unum.grandlyon.com**
- **…e des Confluences** [A5] **….museedesconfluences.fr**

ViaRhôna du Léman à Lyon : la nature comme promesse ! Parcourez ViaRhôna entre le lac Léman et Lyon, et profitez d'une journée, d'un week-end ou d'une semaine à vélo au fil de l'eau.

Au cœur d'une nature verdoyante, vous voyagerez en douceur entre la fraîcheur du fleuve, des forêts et des étangs, tout en contemplant au loin les paysages de montagne. Préparez votre parcours sur le site **www.viarhona.com**, vous y retrouverez les tracés GPX, le détail des étapes et de nombreuses informations sur l'itinéraire.

Voie verte / *Green route*
Voie partagée ou bandes cyclables / *Section on low road*
Voie provisoire (fort trafic) / *Temporary roadway (possibly high traffic)*
Voie verte connectée / *Connect cycling path*
Départ d'une boucle géoguidée / *Geoguided loop start*
Liaison Rhônexpress

N — 0 — 2 km — 1: 80 000

HÉBERGEMENTS ET SERVICES

- Bureaux information touristique / *Tourist information points*
- Site touristique équipé pour l'accueil des vélos / *Bike friendly spots*
- Camping - *Campsite*
- Hébergement d'étape (hôtel, chambre d'hôte, gîte d'étape) / *Hotel, Bed and breakfast*
- Restaurant - *Catering*
- Aire de pique-nique / *Picnic area*
- Pharmacie / *Pharmacy*
- Louer, réparateur de vélo / *Bike rental and repair*
- Louer, réparateur de vélo mobile / *Mobil bike rental and repair*
- Recharge vélos électriques / *Electric bike recharge*
- Box vélo sécurisé / *Secure bike parking*
- Parking / *Parking place*
- Aire de camping car / *Camper van site*
- Epicerie/ Boulangerie / *Grocery shop / Boulangerie*
- Point d'eau / *Fill your bottle*
- Toilettes isolées / *Toilets*
- Gare SNCF / *Railway station*

ACTIVITÉS ET DÉCOUVERTES

- Belvédère - *Viewpoint*
- Patrimoine naturel / *Remarkable natural site*
- Baignade / plage / piscine / *Swimming area*
- Port de plaisance - *Marina*
- Activités nautiques / *Water activities*
- Site Patrimoine - *Heritage site*
- Musée et sites de visites / *Museums*
- Sommet - *Summit*
- Vignoble - *Vineyards*

Cartographie : Sandrine Lacroix, Ala-de-Bois, Bureau des Guides des Alpes © Ala-de-Bois - Thomas Lacroix, Ala-de-Bois, Bureau des Guides des Alpes

RECOMMANDATIONS AUX USAGERS DE LA VÉLOROUTE
Recommendations for cycle route users

- Respectez le code de la route en tous lieux et toutes circonstances.
- Soyez vigilants aux autres véhicules lorsque vous êtes sur des routes partagées.
- Modérez votre vitesse et dépassez avec précaution les autres usagers.
- Les parties en site propre sont accessibles aux piétons, chevaux et animaux tenus en laisse, soyez respectueux des autres et adaptez votre vitesse en conséquence.
- Respectez les cultures et jardins que vous pourrez trouver le long de votre parcours.
- Évitez de rouler pendant les heures les plus chaudes de l'été, en raison des fortes températures. Emportez toujours de l'eau en quantité suffisante.
- L'itinéraire est plus agréable à parcourir dans le sens Genève - Lyon, en suivant le cours du fleuve.

• Respect the highway code in all places, everytime
• Be alert to other vehicles when you are on the road
• Moderate your speed, ride safe, pass other users carefully
• Walking and cycling path are accessible to pedestrians, horses and animals on a leash. Be respectful of others and adapt your speed
• Respect the crops and gardens that you will encounter during your journey
• Be careful with your ride during the hottest hours of summer, due to high temperatures. Hydrate yourself
• We suggest you travel the section in the direction of Léman - Lyon, following the course of the water

SITES TOURISTIQUES ÉQUIPÉS POUR L'ACCUEIL DES VÉLOS

[Repère carte]

GENÈVE

- **Téléphérique du Salève** Etrembières - 04 50 39 86 86 [I1] **www.telepherique-du-saleve.com**
- **Maison de la Dent du Chat** Yenne - 04 79 36 71 54 [G5] **dentduchat.fr**
- **Mémorial d'Izieu** Izieu - 04 79 87 21 05 [F5] **www.memorializieu.eu**
- **Espace d'exposition Claudel/Stendhal** Brangues - 04 74 80 32 14 [E5]
- **Morestel** Quartier historique et galeries de peintures - 04 74 80 19 59 [E5] **www.balconsdudauphine-tourisme.com**
- **Maison Ravier** Morestel - 04 74 80 06 80 [E5] **www.maisonravier.fr**
- **Vallée Bleue** Montalieu Vercieu - 04 74 88 49 23 [D4] **www.valleebleue.org**
- **Isle de la Serre** Porcieu-Amblagnieu - 04 74 36 67 61 [D4] **www.espace-eauvive.com**
- **Grottes de la Balme** La Balme les Grottes - 04 74 96 95 00 [D4] **www.grottesdubalme.com**
- **Musée archéologique de Hières sur Amby** Hières sur Amby - 04 74 93 19 10 [D4] **www.musee-larina-hieres.fr**

LYON

Pour vos étapes : ayez le réflexe **ACCUEIL VÉLO**
Une marque au service du voyageur à vélo

ACCUEIL VÉLO

4 raisons de suivre la marque de référence pour vos itinéraires

1. **À moins de 5 km** d'un itinéraire vélo référencé
2. **Stationnement vélo sécurisé**
3. **Accueil adapté** : infos pratiques et flexibilité des horaires d'accueil
4. **Services dédiés** : table d'hôtes, petit-déjeuner copieux, lavage de votre tenue, outillage…

France vélo TOURISME — www.francevelotourisme.com

PAREZ VOTRE SÉJOUR
www.viarhona.com
ouvrez les différentes étapes
ouvrez les consels et infos pratiques :
ouvrez les incontournables
ouvrez les ...
Genève
Lyon
Port-St-Louis-du-Rhône
Avignon
Valence
Vienne
Lyon
Saône
Rhône
Ain
Haute-Savoie
St-Cingolph
Loire
Ardèche
Drôme
Isère
Savoie
Hautes-Alpes
Alpes-de-Haute-Provence
Vaucluse
Bouches-du-Rhône
Gard
Hérault
Var
Alpes-Maritimes
Corse
Corse-du-Sud
Haute-Corse
Monaco
Italie
Suisse
Allemagne
Belgique
Luxembourg
Espagne
Andorre
Pays-Bas
Pays de Galles
Irlande
Irlande du Nord
Angleterre
Écosse
Danemark
Suède
Norvège
Finlande
Estonie
Lettonie
Lituanie
Pologne
Tchéquie
Slovaquie
Autriche
Hongrie
Roumanie
Bulgarie
Serbie
Bosnie-Herzégovine
Croatie
Slovénie
Italie
Grèce
Turquie
Chypre
Malte
Tunisie
Algérie
Maroc
Mauritanie
Sénégal
Gambie
Guinée-Bissau
Guinée
Sierra Leone
Libéria
Côte d'Ivoire
Burkina Faso
Ghana
Togo
Bénin
Nigeria
Cameroun
Guinée équatoriale
Gabon
Congo
Angola
Namibie
Afrique du Sud
Lesotho
Eswatini
Zimbabwe
Zambie
Malawi
Tanzanie
Kenya
Ouganda
Rwanda
Burundi
Soudan
Soudan du Sud
Éthiopie
Djibouti
Erythrée
Somalie
Yémen
Oman
Émirats arabes unis
Arabie saoudite
Koweït
Irak
Iran
Afghanistan
Pakistan
Inde
Népal
Bhoutan
Bangladesh
Birmanie
Thaïlande
Laos
Cambodge
Vietnam
Chine
Mongolie
Russie
Kazakhstan
Ouzbékistan
Turkmenistan
Kirghizstan
Tadjikistan
Azerbaïdjan
Géorgie
Arménie
Turquie
Syrie
Liban
Israël
Jordanie
Égypte
Libye
Tchad
Niger
Mali
Mauritanie
Algérie
Maroc
Espagne
Portugal
Irlande
Royaume-Uni
Islande
Norvège
Suède
Finlande
Estonie
Lettonie
Lituanie
Biélorussie
Ukraine
Moldavie
Roumanie
Bulgarie
Grèce
Turquie
Géorgie
Arménie
Azerbaïdjan
Kazakhstan
Russie
Mongolie
Chine
Corée du Nord
Corée du Sud
Japon
Taïwan
Philippines
Indonésie
Malaisie
Singapour
Brunei
Papouasie-Nouvelle-Guinée
Australie
Nouvelle-Zélande
Canada
États-Unis
Mexique
Guatemala
Belize
Honduras
Salvador
Nicaragua
Costa Rica
Panama
Colombie
Venezuela
Guyane
Suriname
Brésil
Pérou
Bolivie
Paraguay
Chili
Argentine
Uruguay
Cuba
Haïti
République dominicaine
Jamaïque
Porto Rico
Bahamas
Islandes
Groenland